

## Contenido

1. División de Personal y Orden (M-1), ARD, Enero-Marzo 2021.....	2
1.1 Relación del personal autorizado y actual .....	2
1.2. Distribución del personal activo por género, según su rango.....	4
1.3. Distribución del personal Ingresado .....	6
1.4 Distribución del personal Reingresado .....	7
1.5. Distribución de miembros con pérdida de documentos, por rango .....	7
1.6. Distribución del personal dado de baja, según el rango y clasificación .....	8
1.7. Distribución de oficiales por departamento, según rango.....	9
1.8. Distribución de alistados por departamento .....	11
1.9. Distribución de alistados sancionados 30 días ó más, con 2 o más sanciones .....	15
2. División de Inteligencia Naval (M-2), ARD, Enero-Marzo 2021.....	15
2.1. Distribución de embarcaciones decomisadas en viajes ilegales y otras violaciones marítimas, por tipo de embarcación.....	15
2.2. Distribución de personas detenidas en viajes ilegales y otras violaciones marítimas, por nacionalidad. ....	16
3. División de operaciones navales (M-3) Enero-Marzo 2021 .....	17
3.1. Distribución de misiones realizadas, por tipo de misión. ....	17
3.2. Navegación de las unidades. ....	18
3.3. Consumo de combustible (en Gls.) navegados, en puerto y en fondeo .....	21
3.3.1. Distribución del uso del combustible (Gasoil), por unidad y utilización .....	21
3.3.2. Distribución del uso del combustible (Gasolina), por unidad y utilización .....	23
4. Dirección General del Cuerpo Médico y Sanidad Naval, ARD, Enero-Marzo 2021. ....	24
4.1. Distribución del tipo de consulta, por Rango .....	24
4.2. Distribución de emergencias atendidas, por Género.....	25
5. Dirección de Acción Cívica, Enero-Marzo 2021.....	26
5.1. Actividades operativas, Acción Cívica. ....	26

		
	<b>Institución:</b>	<b>Armada República Dominicana.</b>
	<b>Documento:</b>	<b>Análisis estadísticos Comparativas enero-septiembre 2020, ARD.</b>
	<b>Área o Dependencia:</b>	<b>Dirección de Estadística y Análisis de Personal.</b>
<b>Fecha de Emisión:</b> <b>Enero-Marzo 2021.</b>		

## 1. División de Personal y Orden (M-1), ARD, Enero-Marzo 2021

### 1.1 Relación del personal autorizado y actual

RANGOS	FUERZA AUTORIZADA	FUERZA ACTUAL	%	FUERZA DE MAS	%	FUERZA DE MENOS	%
ALMIRANTE	1	0	0,0	0	0,0	1	11,1
VICE ALMIRANTE	3	3	1,0	0	0,0	0	0,0
CONTRALMIRANTE	19	11	1,7	0	0,0	8	88,9
CAPITÁN DE NAVÍO	113	298	0,4	185	7,2	0	0,0
CAPITÁN DE FRAGATA	126	367	0,3	241	9,4	0	0,0
CAPITÁN DE CORBETA	131	527	0,2	396	15,5	0	0,0
TENIENTE DE NAVÍO	235	738	0,3	503	19,7	0	0,0
TENIENTE DE FRAGATA	340	987	0,3	647	25,3	0	0,0
TENIENTE DE CORBETA	689	1.272	0,5	583	22,8	0	0,0
<b>SUB-TOAL</b>	<b>1.657</b>	<b>4.203</b>		<b>2.555</b>		<b>9</b>	
GUARDIAMARINA 4TO. AÑO	24	54	0,4	30	90,9	0	0,0
GUARDIAMARINA 3ER. AÑO	44	47	0,9	3	9,1	0	0,0
GUARDIAMARINA 2DO. AÑO	70	55	1,3	0	0,0	15	12,7
GUARDIAMARINA 1ER. AÑO	183	80	2,3	0	0,0	103	87,3
<b>SUB-TOAL</b>	<b>321</b>	<b>236</b>		<b>33</b>		<b>118</b>	
SUB TENIENTE I	0	2	0,0	2	0,1	0	0
SARGENTO MAYOR	792	1.536	0,5	744	41,3	0	0
SARGENTO	910	1.314	0,7	404	22,4	0	0
CABO	1.121	1.536	0,7	415	23,0	0	0
MARINERO ESPECIALISTA	1.007	1.038	1,0	31	1,7	0	0
MARINERO	5.328	698	7,6	0	0,0	4.630	86
MARINERO AUXILIAR	956	995	1,0	39	2,2	0	0
GRUMETE	750	97	7,7	0	0,0	653	12

ASIMILADO	349	247	1,4	0	0,0	102	2
PERSONAL NOMINAL	0	168	0,0	168	9,3	0	0
<b>SUB-TOAL</b>	<b>11.213</b>	<b>7.631</b>		<b>1.803</b>		<b>5.385</b>	
<b>TOTAL GENERAL</b>	<b>13.191</b>	<b>12.070</b>		<b>4.391</b>		<b>5.512</b>	

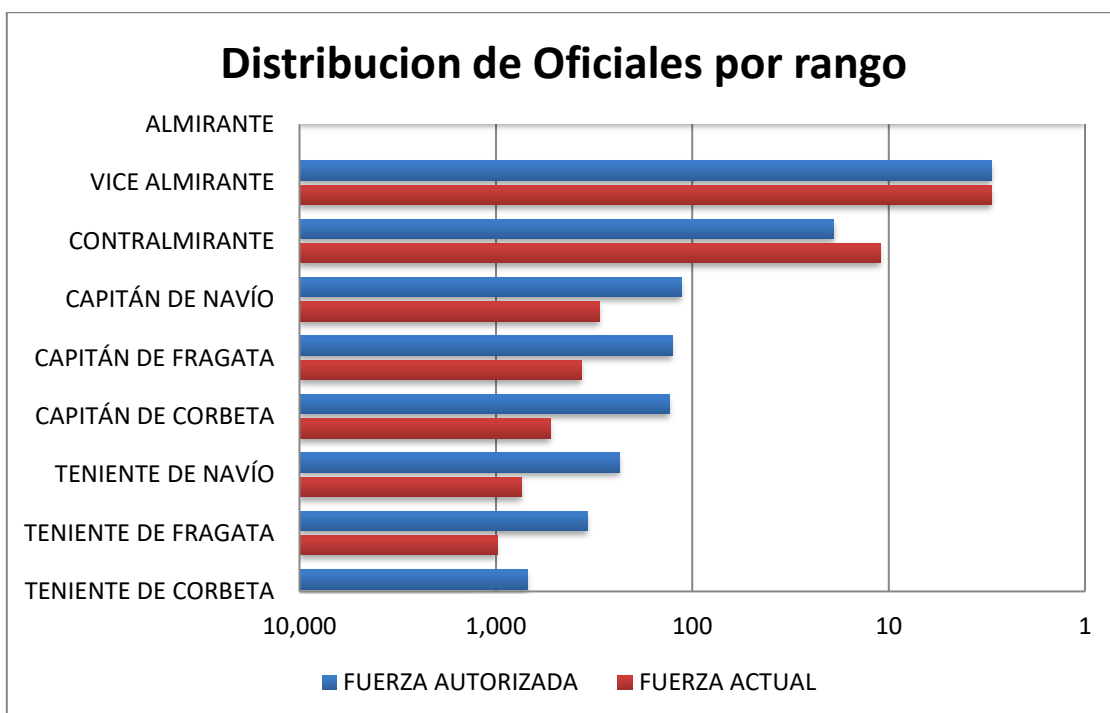

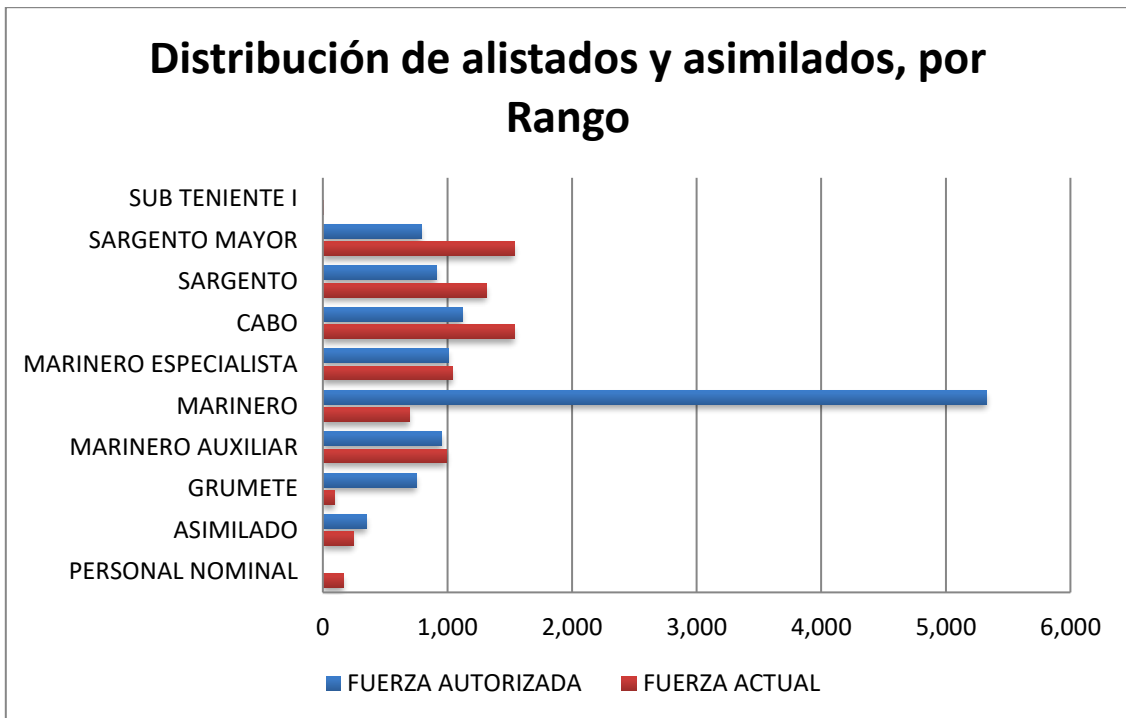
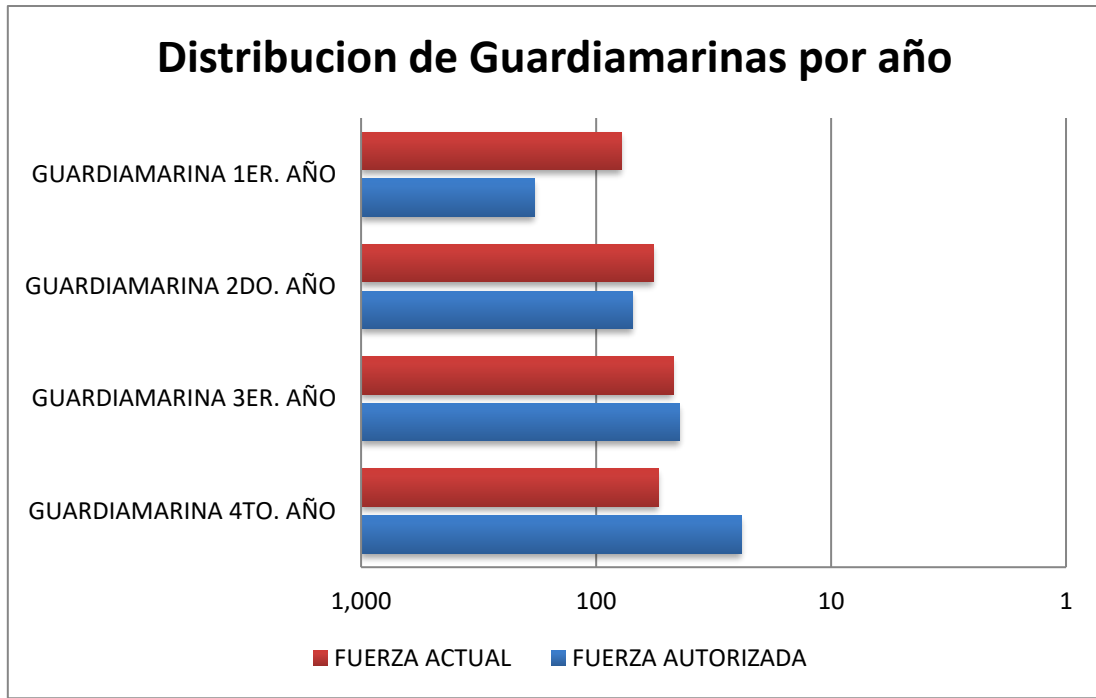

## 1.2. Distribución del personal activo por género, según su rango

RANGOS	MASCULINO	%	FEMENINO	%	TOTAL	
ALMIRANTE	0	0,0	0	0,0	0	0,0

VICE ALMIRANTE	3	0,1	0	0,0	3	0,1
CONTRALMIRANTE	11	0,3	0	0,0	11	0,3
CAPITÁN DE NAVÍO	277	8,3	21	2,4	298	7,1
CAPITÁN DE FRAGATA	312	9,4	55	6,2	367	8,7
CAPITÁN DE CORBETA	426	12,8	101	11,4	527	12,5
TENIENTE DE NAVÍO	577	17,4	161	18,2	738	17,6
TENIENTE DE FRAGATA	766	23,1	223	25,2	989	23,5
TENIENTE DE CORBETA	947	28,5	325	36,7	1.272	30,2
<b>SUB-TOAL</b>	<b>3.319</b>		<b>886</b>		<b>4.205</b>	
GUARDIAMARINA 4TO. AÑO	45	22,5	9	25,0	54	22,9
GUARDIAMARINA 3ER. AÑO	40	20,0	7	19,4	47	19,9
GUARDIAMARINA 2DO. AÑO	50	25,0	5	13,9	55	23,3
GUARDIAMARINA 1ER. AÑO	65	32,5	15	41,7	80	33,9
<b>SUB-TOAL</b>	<b>200</b>		<b>36</b>		<b>236</b>	
SUB TENIENTE I	2	0,0	0	0,0	2	0,0
SARGENTO MAYOR	1.271	21,1	265	16,4	1.536	20,1
SARGENTO	1.138	18,9	176	10,9	1.314	17,2
CABO	1.215	20,2	321	19,9	1.536	20,1
MARINERO ESPECIALISTA	876	14,6	162	10,0	1.038	13,6
MARINERO	503	8,4	195	12,1	698	9,1
MARINERO AUXILIAR	612	10,2	383	23,7	995	13,0
GRUMETE	97	1,6	0	0,0	97	1,3
ASIMILADO	148	2,5	99	6,1	247	3,2
PERSONAL NOMINAL	152	2,5	16	1,0	168	2,2
<b>SUB-TOAL</b>	<b>6.014</b>		<b>1.617</b>		<b>7.631</b>	
<b>TOTAL GENERAL</b>	<b>9.533</b>		<b>2.539</b>		<b>12.072</b>	

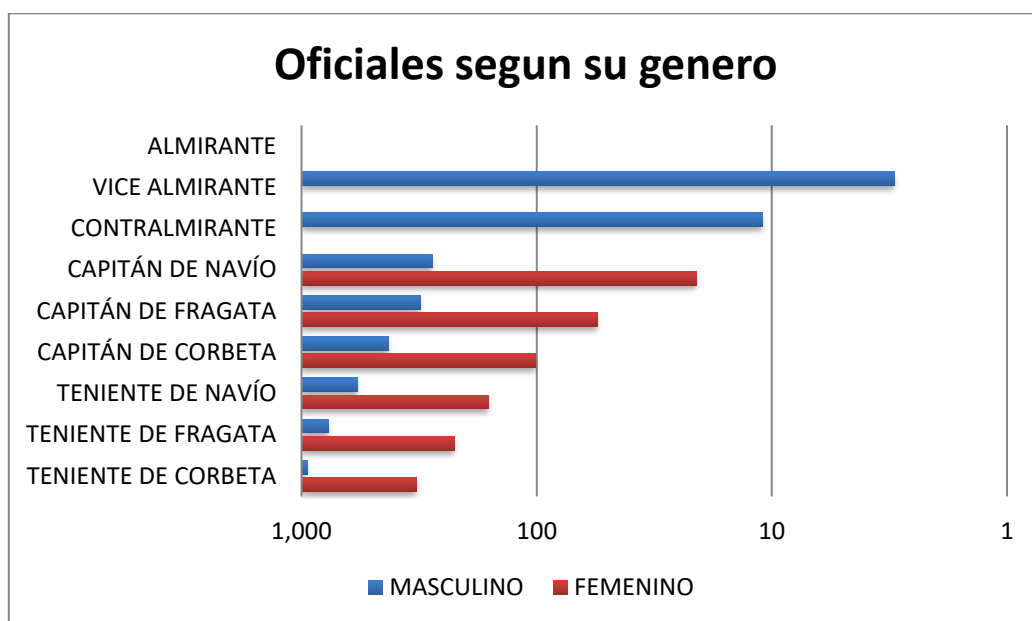

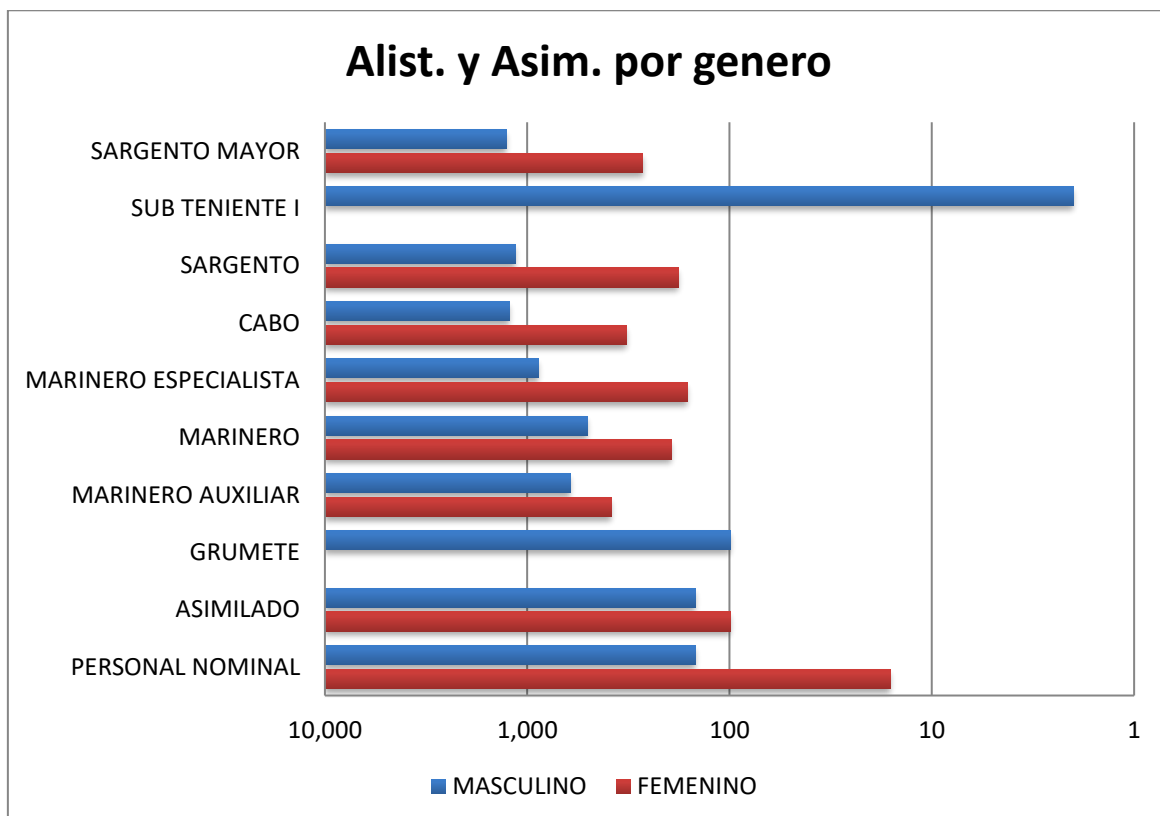
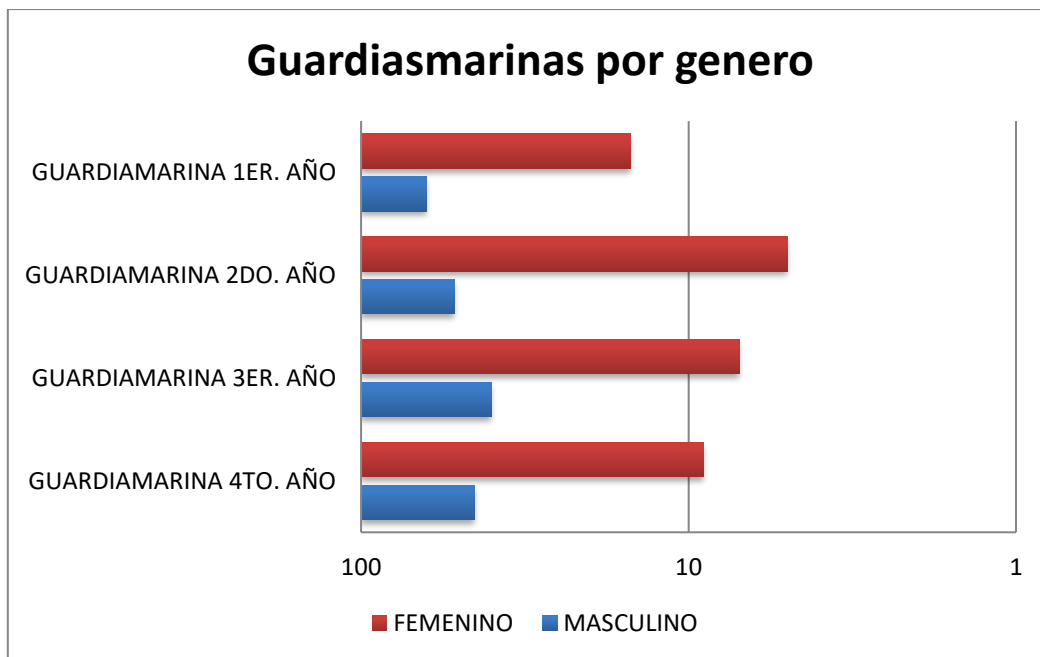

### 1.3. Distribución del personal Ingresado

CATEGORÍA	CANTIDAD
ALISTADOS	9
<b>TOTAL</b>	<b>9</b>

#### 1.4 Distribución del personal Reingresado

CATEGORÍA	CANTIDAD
ALISTADOS	1
<b>TOTAL</b>	<b>1</b>

#### 1.5. Distribución de miembros con pérdida de documentos, por rango

RANGO	OFICIALES Y ASIM. CON PERDIDA DE DOCUMENTOS	ALISTADO CON PÉRDIDA DE DOCUMENTOS	TOTAL	%
TC	1		1	25,0
CABO		2	2	50,0
MRO		1	1	25,0
<b>TOTAL</b>	<b>1</b>	<b>3</b>	<b>4</b>	

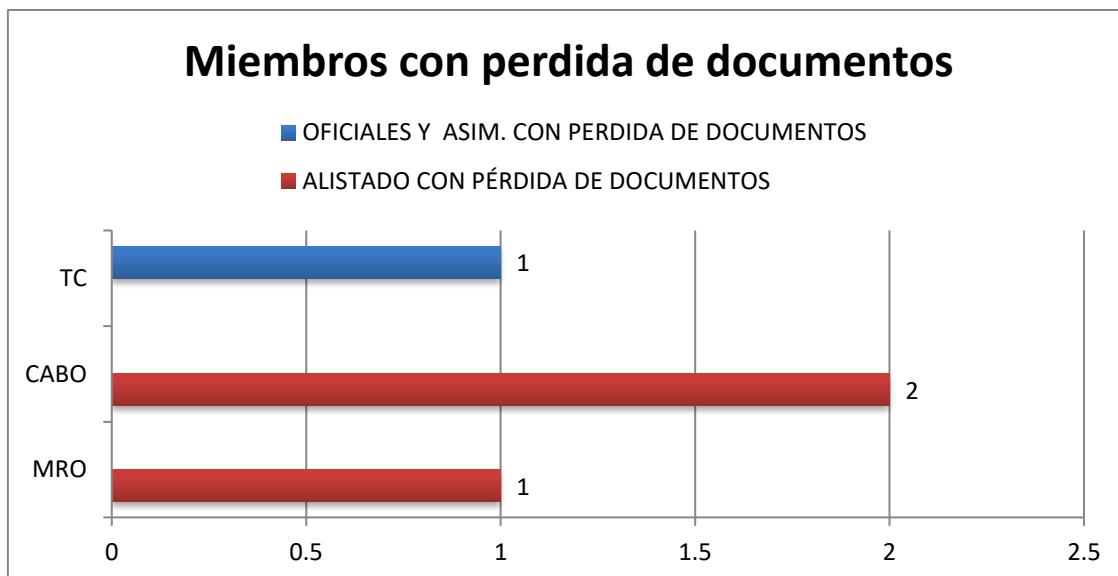

### 1.6. Distribución del personal dado de baja, según el rango y clasificación

CLASIFICACION DE BAJA OTORGADA	TF	TC	GM.2-A	ASP.GM	SGTMR	SGTO	CABO	MRE.	MRO	MR.AUX.	GRUMETE	CANTIDAD	%
FALTAS GRAVES DEBIDAMENTE COMPROBADAS	0	0	0	0	0	0	3	3	2	1	0	9	22,5
INADAPTABILIDAD A LA VIDA MILITAR	0	0	0	0	0	0	0	0	0	0	1	1	2,5
INHABILIDAD FÍSICA	2	3	0	0	2	2	0	0	0	0	0	9	22,5
PENSIONADO	0	0	0	0	0	1	0	0	0	1	0	2	5
RETIRO VOLUNTARIO	0	0	0	0	0	0	0	0	0	1	0	1	2,5
SOLICITUD ACEPTADA	0	0	2	1	3	4	1	0	0	6	1	18	45
<b>TOTAL</b>	<b>2</b>	<b>3</b>	<b>2</b>	<b>1</b>	<b>5</b>	<b>7</b>	<b>4</b>	<b>3</b>	<b>2</b>	<b>9</b>	<b>2</b>	<b>40</b>	



## Distribución del personal dado de baja, según el rango y clasificación

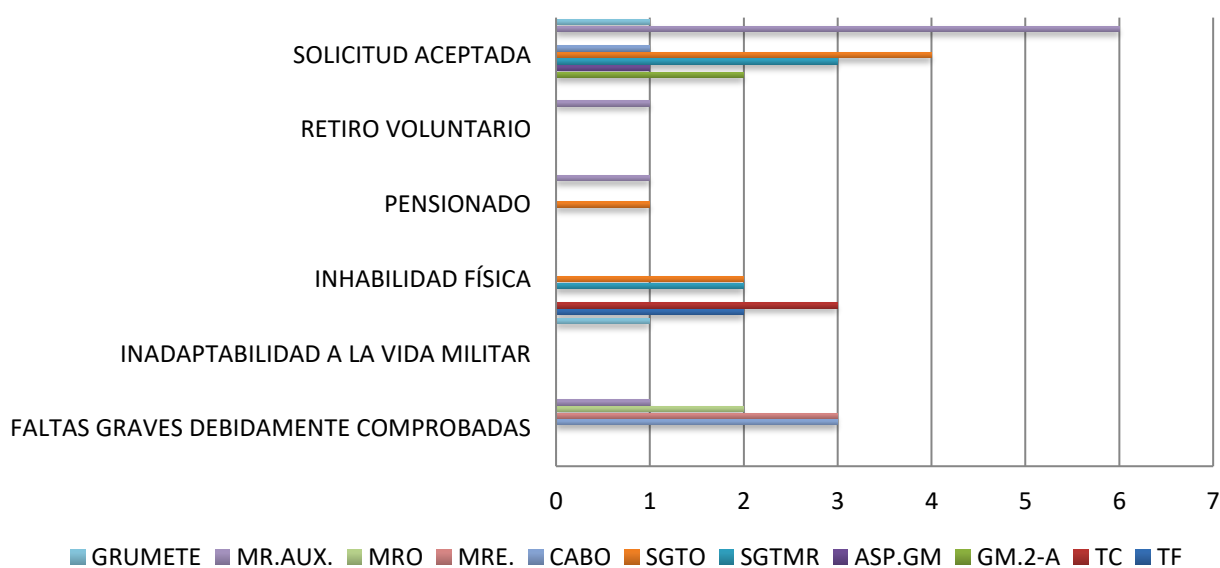

### 1.7. Distribución de oficiales por departamento, según rango

DEPARTAMENTO	ALM	VALM	CALM	CN	CF	CC	TN	TF	TC	TOTAL	%
DEPTO. AUX. DE CONTABILIDAD	0	0	0	0	1	9	10	16	16	52	1,24
DEPTO. DE ADMINISTRACIÓN	0	0	0	39	88	229	379	591	765	2091	49,75
DEPTO. DE ALBANILERÍA	0	0	0	1	2	2	2	7	6	20	0,48
DEPTO. DE ARTILLERÍA	0	0	0	0	2	6	11	14	4	37	0,88
DEPTO. DE BANDA DE MÚSICA	0	0	0	0	2	4	9	8	20	43	1,02
DEPTO. DE CAPELLANÍA	0	0	0	2	2	2	6	4	4	20	0,48
DEPTO. DE CARPINTERÍA	0	0	0	0	1	3	1	3	4	12	0,29
DEPTO. DE COMUNICACIONES	0	0	0	1	4	7	13	8	0	33	0,79
DEPTO. DE CONTADURÍA	0	0	0	10	17	20	27	12	19	105	2,50
DEPTO. DE ELECTRICIDAD	0	0	0	8	16	12	15	5	8	64	1,52
DEPTO. DE ELECTRÓNICA	0	0	0	7	10	11	4	6	9	47	1,12
DEPTO. DE INGENIERÍA CIVIL Y MECANICA	0	0	0	2	3	2	2	8	12	29	0,69
DEPTO. DE MOTORES DIESEL	0	0	1	43	34	19	10	17	18	142	3,38
DEPTO. DE PLOMERÍA	0	0	0	0	0	3	2	2	1	8	0,19
DEPTO. DE REFRIGERACIÓN	0	0	0	0	1	3	5	3	9	21	0,50
DEPTO. DE SOLDADURA	0	0	0	0	0	4	9	10	5	28	0,67
DEPTO. DE TORNO	0	0	0	1	1	3	2	2	0	9	0,21
DEPTO. DENTAL	0	0	0	6	16	18	12	11	11	74	1,76
DEPTO. ENFERMERÍA	0	0	0	0	0	3	19	33	59	114	2,71
DEPTO. INGENIERÍA AGRONÓMICA	0	0	0	1	0	1	0	0	0	2	0,05

DEPTO. JURIDICO	0	0	1	10	22	24	20	34	51	162	3,85
DEPTO. LABORATORIO	0	0	0	0	0	1	6	4	7	18	0,43
DEPTO. MAQ. ALTERNATIVAS X CALDERAS	0	0	0	0	0	0	0	0	0	0	0,00
DEPTO. MECÁNICA AUTOMOTRIZ	0	0	0	0	4	2	5	11	6	28	0,67
DEPTO. MECÁNICO DENTAL	0	0	0	0	0	2	4	10	8	24	0,57
DEPTO. MEDICO	0	0	0	30	44	46	71	57	69	317	7,54
DPTO. DE PROCESAMIENTO DE DATOS	0	0	0	2	8	20	25	18	34	107	2,55
INFANTES DE MARINA	0	0	0	1	4	8	6	4	7	30	0,71
OFICIALES DE COMANDO	0	3	9	132	73	57	53	62	103	492	11,71
PILOTOS	0	0	0	0	1	1	1	0	0	3	0,07
TECNICOS AUXILIARES EN FARMACIA	0	0	0	0	1	0	0	0	0	1	0,02
TECNICOS LABORATORISTAS	0	0	0	0	0	0	1	0	0	1	0,02
TECNICOS PROGRAMADORES	0	0	0	2	10	5	8	27	17	69	1,64
<b>TOTAL</b>	0	3	11	298	367	527	738	987	1272	4203	

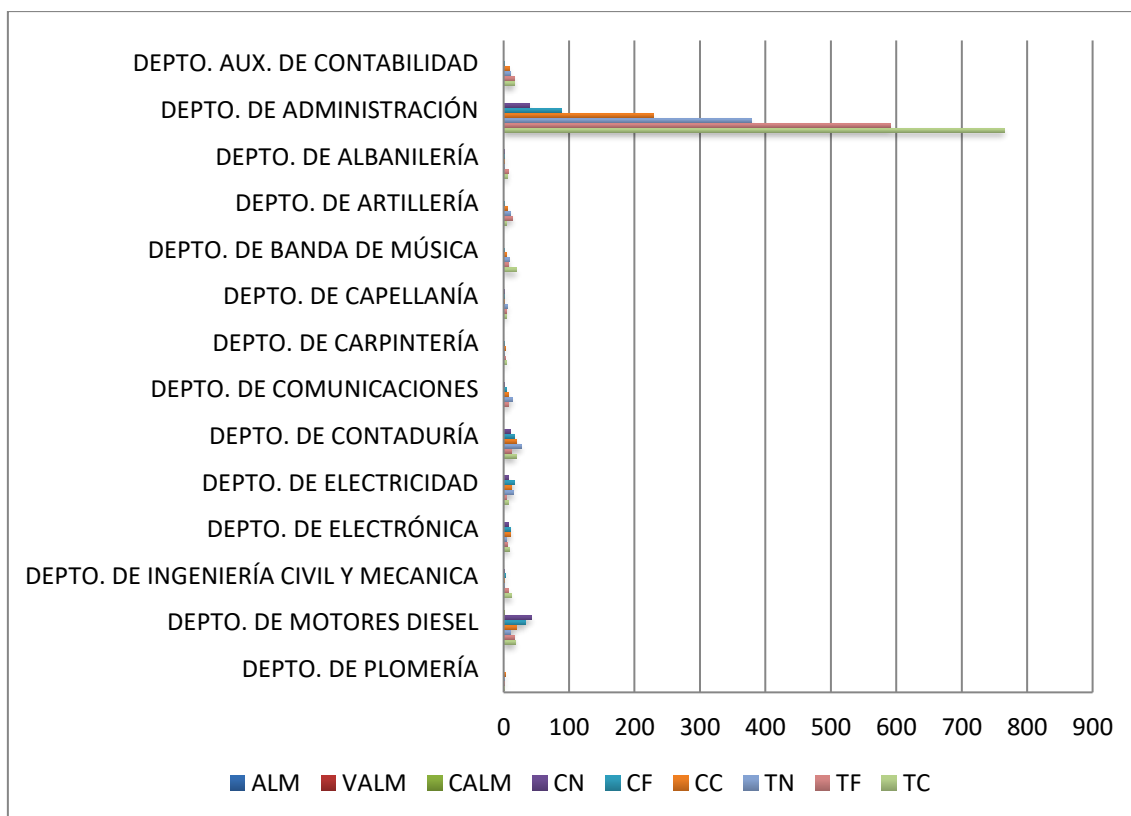

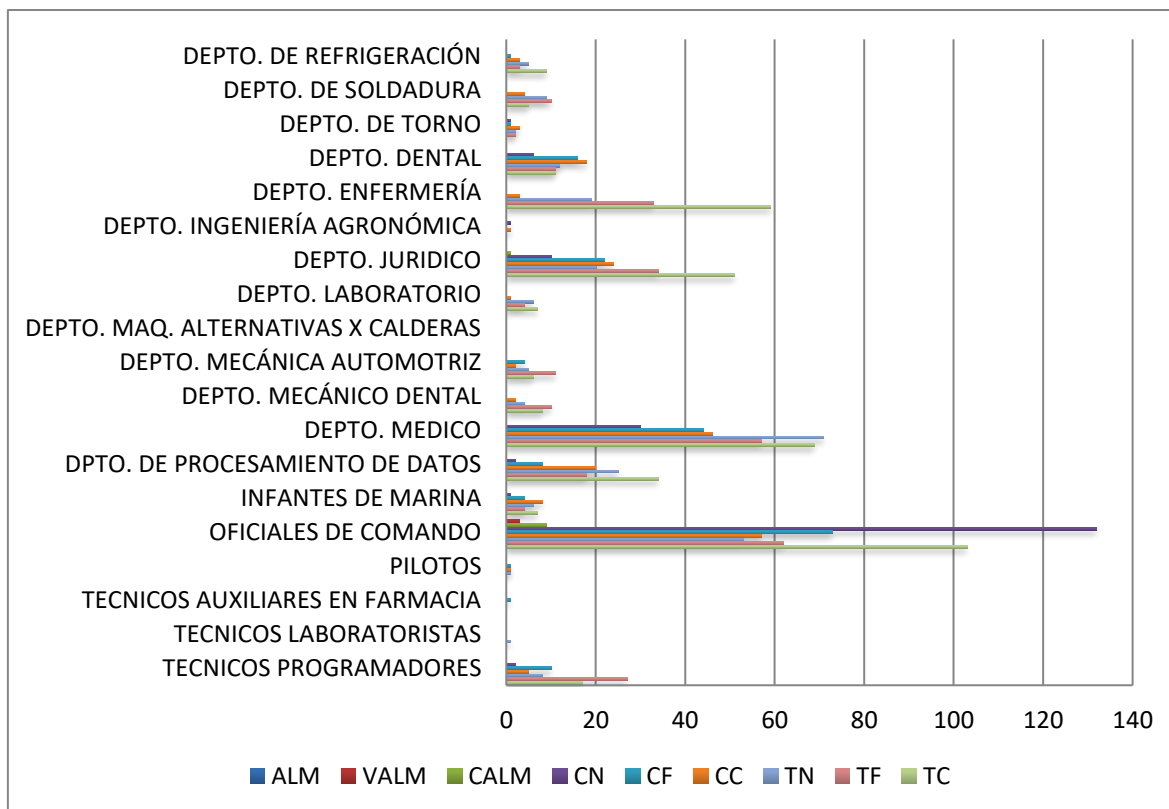

### 1.8. Distribución de alistados por departamento

ESPECIALIDADES	SUBTENIENTE I	SGTMR	SGTO	CABOS	MRE	TOTAL	%
ALBAÑILES (AL)	0	9	2	1	2	14	0,3
ARTILLEROS (AR)	0	17	9	9	0	35	0,6
BAREROS (BB)	0	8	4	1	4	17	0,3
BUZOS (BZ)	0	2	2	0	0	4	0,1
CARPINTEROS (CA)	0	3	1	5	2	11	0,2
COCINEROS (CC)	0	51	15	28	12	106	2,0
CONTADORES (CD)	0	8	4	1	4	17	0,3
LIC.CONTADOR	0	0	0	0	0	0	0,0
CHOFERES (CH)	0	58	31	23	10	122	2,2
CONTRAMAESTRES (CO)	2	875	460	202	93	1632	30,1
CAMAREROS (CR)	0	22	16	29	21	88	1,6
DIBUJANTES (DJ)	0	1	0	1	0	2	0,0
DEPORTISTAS (DP)	0	21	105	54	63	243	4,5
ENFERMERAS (EF)	0	46	13	24	12	95	1,8
ELECTRICISTAS (EL)	0	26	4	33	2	65	1,2
ESTUDIANTES	0	0	0	1	0	1	0,0
ELECTROMECAÑICOS	0	0	0	0	0	0	0,0
ELECTRÓNICOS (ET)	0	29	8	31	1	69	1,3
FAREROS (FA)	0	0	0	0	0	0	0,0

FOTOGRAFOS (FT)	0	3	0	0	0	3	0,1
HERREROS (HE)	0	0	0	0	0	0	0,0
HONORIFICO	0	0	1	3	2	6	0,1
INFORMÁTICA (IF)	0	58	53	53	8	172	3,2
INSPECTOR DE COSTAS (IC)	0	0	0	6	2	8	0,1
INFANTE DE MARINA (IM)	0	53	376	687	683	1799	33,2
INGENIERO ARQUITECTO	0	0	0	0	0	0	0,0
INGENIERO CIVIL	0	0	2	0	0	2	0,0
JARDINEROS	0	0	0	1	0	1	0,0
LABORATORISTAS (LB)	0	2	1	1	0	4	0,1
LIC. MERCADOTECNIA	0	0	0	0	0	0	0,0
LIC. EN PSICOLOGIA	0	0	1	0	0	1	0,0
LIC. EN ENFERMERIA	0	0	1	0	0	1	0,0
MECÁNICO AUTOMOTRIZ (MA)	0	12	15	12	2	41	0,8
MOTORES DIESEL (MD)	0	21	15	25	14	75	1,4
MÉDICOS	0	4	3	6	4	17	0,3
MEDICO GINECOBOSTETRA	0	1	0	0	0	1	0,0
MEDICO CIRUJANO PEDIATRA	0	0	1	0	0	1	0,0
MECÁNICO INDUSTRIAL (MI)	0	1	1	0	0	2	0,0
MÚSICOS (MU)	0	21	17	14	7	59	1,1
ODONTÓLOGOS	0	2	1	0	6	9	0,2
OFICINISTAS (OF)	0	98	88	146	48	380	7,0
PROCESADOR DE DATOS (PD)	0	0	0	1	0	1	0,0
PLOMEROS (PL)	0	5	1	10	2	18	0,3
PSICÓLOGOS	0	2	2	1	1	6	0,1
PRACTICANTES (PT)	0	10	19	19	19	67	1,2
PROFESOR	0	1	0	0	0	1	0,0
RADIOTELEGRAFISTAS (RA)	0	5	6	20	4	35	0,6
REFRIGERACIÓN (RF)	0	20	9	33	0	62	1,1
RELACIONES PUBLICA (RP)	0	0	1	0	0	1	0,0
SOLDADORES (SO)	0	4	4	42	2	52	1,0
SERVICIOS RELIGIOSOS (SR)	0	22	6	2	0	30	0,6
TECNICOS DENTALES (TD)	0	6	5	7	6	24	0,4
TIPÓGRAFO (TI)	0	0	0	0	0	0	0,0
TÉCNICO EN FARMACIA (TF)	0	1	3	1	0	5	0,1
TÉCNICOS JURIDICO (TJ)	0	7	8	3	1	19	0,4
AGRONOMO	0	0	0	0	1	1	0,0
TECNICO (A) EN TELECOMUNICACIONES (TC)	0	0	0	0	0	0	0,0
TOPÓGRAFOS	0	1	0	0	0	1	0,0
<b>TOTAL</b>	<b>2</b>	<b>1536</b>	<b>1314</b>	<b>1536</b>	<b>1038</b>	<b>5426</b>	

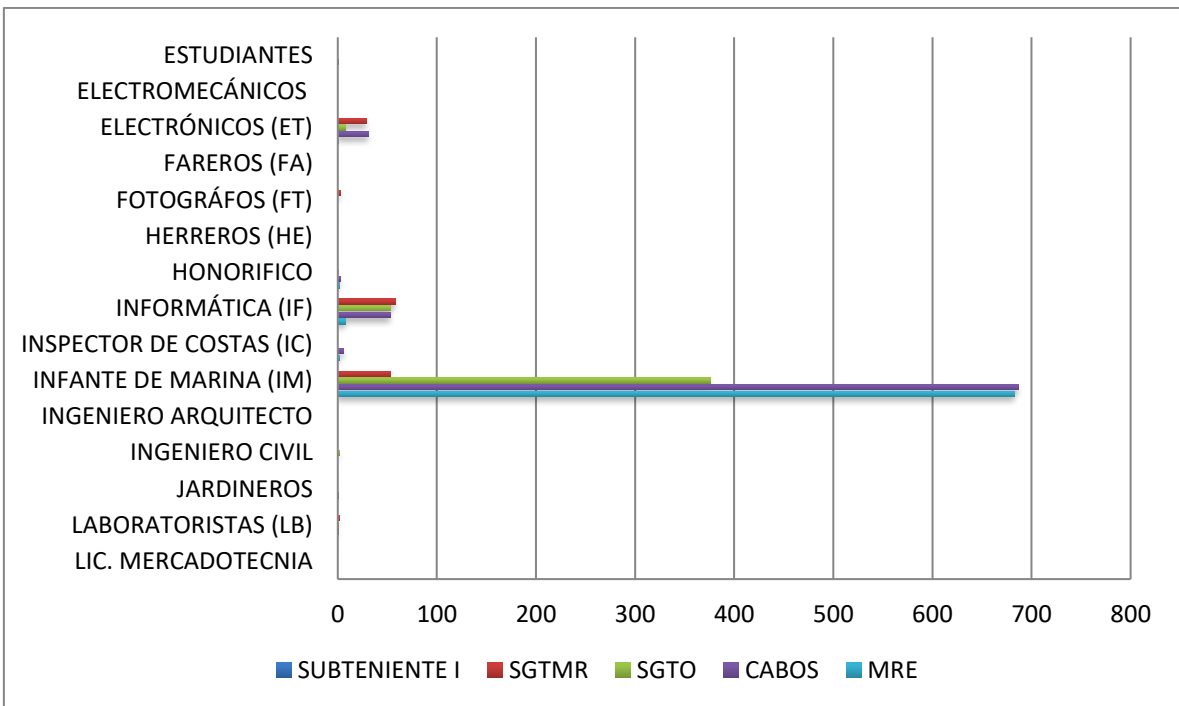
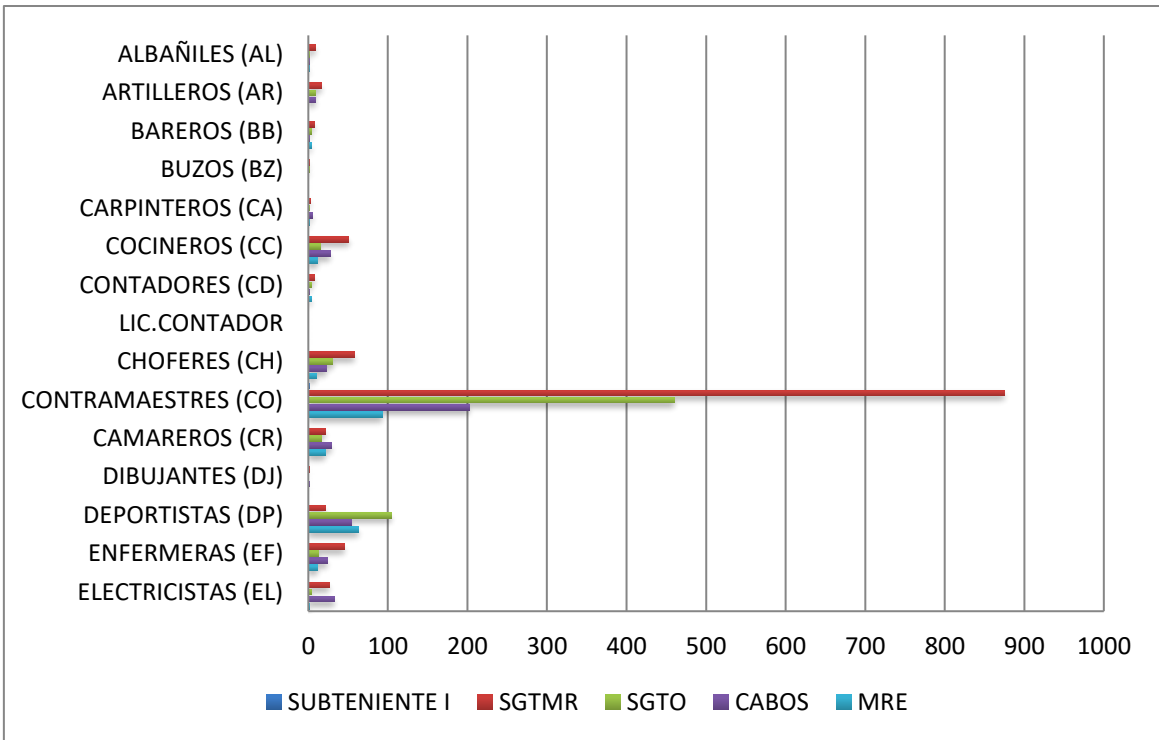

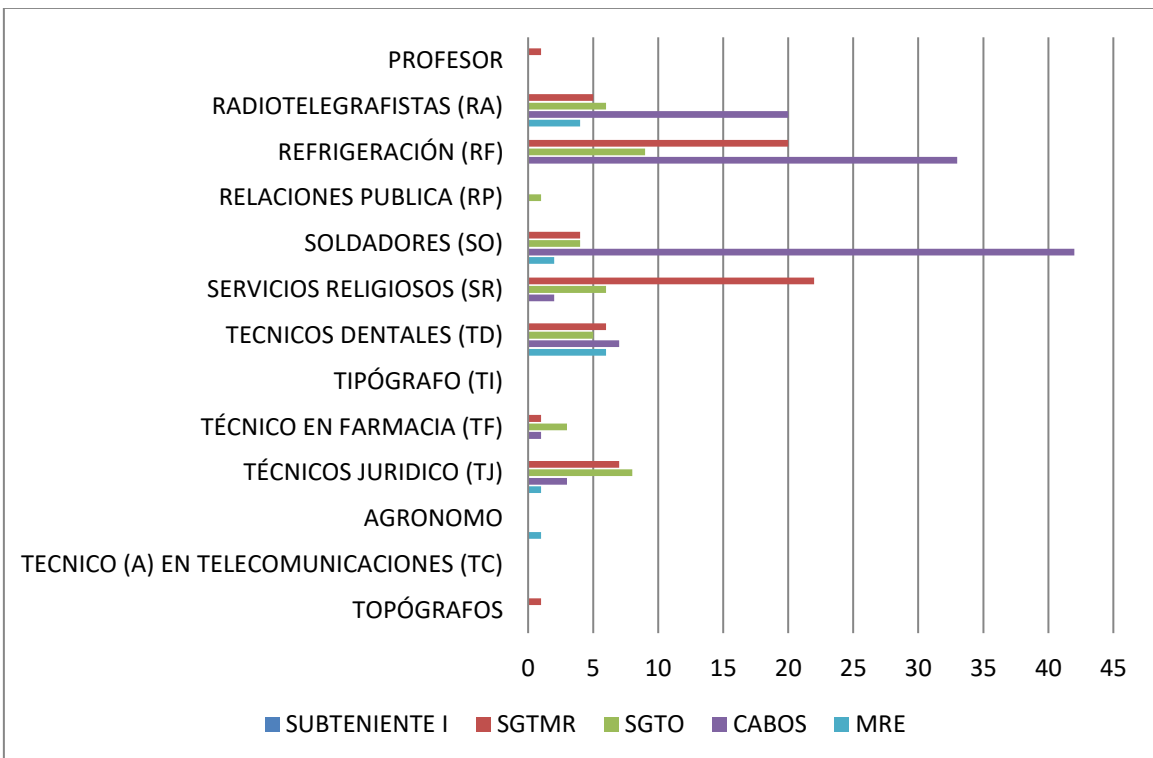
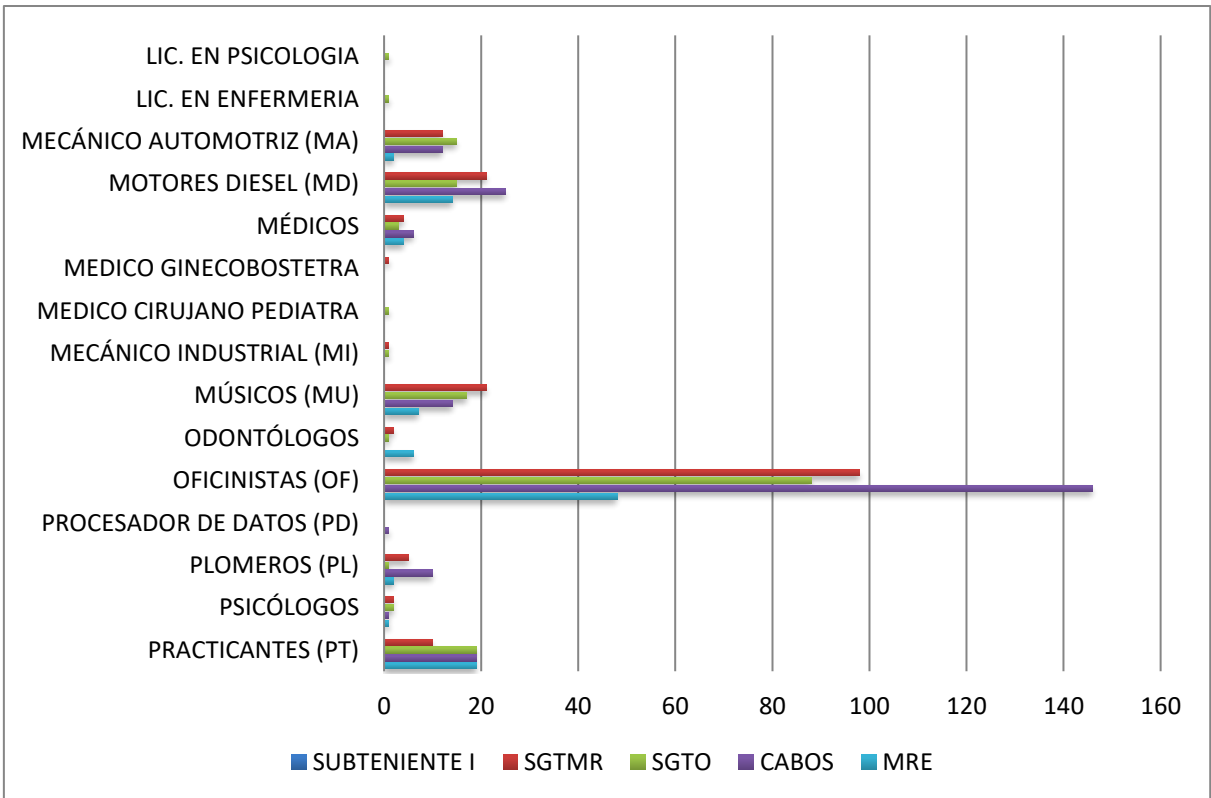

### No aplican especialidad

GUARDIAMARINAS	SUBTENIENTES	MARINEROS	MRO. AUX	GRUMETES	ASIMILADOS	TOTAL
236	2	698	995	97	247	2275

#### 1.9. Distribución de alistados sancionados 30 días ó más, con 2 o más sanciones

RANGO	ALISTADOS SANCIONADOS 30 DIAS O MÁS
SGTMR	1
CABO	1
TOTAL	2

## 2. División de Inteligencia Naval (M-2), ARD, Enero-Marzo 2021

### 2.1. Distribución de embarcaciones decomisadas en viajes ilegales y otras violaciones marítimas, por tipo de embarcación.

TIPOS DE EMBARCACIONES	CANTIDAD	%
CLANDESTINAS	6	17,6
MATRICULADAS	8	23,5
FIBRA DE VIDRIO	10	29,4
GO FAST	1	2,9
HAITIANAS	5	14,7
CAYUCOS	2	5,9
CATAMARAN	1	2,9
VELERO	1	2,9
TOTAL	34	

## Embarcaciones descomisadas Enero-Marzo 2021

■ CLANDESTINAS    ■ MATRICULADAS    ■ FIBRA DE VIDRIO    ■ GO FAST  
■ HAITIANAS    ■ CAYUCOS    ■ CATAMARAN    ■ VELERO

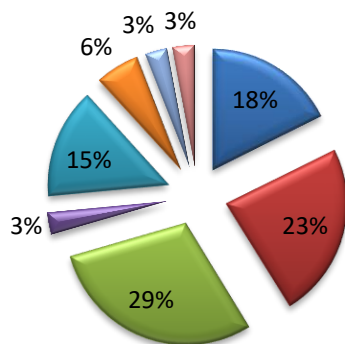

### 2.2. Distribución de personas detenidas en viajes ilegales y otras violaciones marítimas, por nacionalidad.

PERSONAS	TOTAL	%
DOMINICANOS	49	71,0
HAITIANOS	17	24,6
CUBANOS	1	1,4
RUSOS	2	2,9
<b>TOTAL</b>	<b>69</b>	



## Persona detenidas Enero-Marzo 2021

■ DOMINICANOS   
 ■ HAITIANOS   
 ■ CUBANOS   
 ■ RUSOS

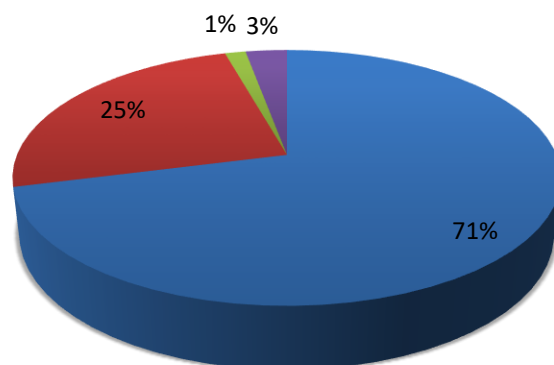

### 3. División de operaciones navales (M-3) Enero-Marzo 2021

#### 3.1. Distribución de misiones realizadas, por tipo de misión.

MES	Enero 2021	Enero-Marzo 2021	TOTALES	Variación absoluta	Variación Relativa
Patrulla y Vigilancia	137	122	259	-15	-99,1
Seguridad Marítima	13	9	22	-4	-99,3
Escolta de Barcaza	0	0	0	0	0,0
Apoyo DNCD	1	35	36	34	-65,0
Apoyo Naviero	23	8	31	-15	-99,7
Migración Ilegal	3	1	4	-2	-99,7
Búsqueda y Rescate// Asistencia	28	21	49	-7	-99,3
Ejercicios Instrucción	4	15	19	11	-96,3
Cambio de Estación	17	18	35	1	-98,9
Cruceros Instrucción	0	0	0	0	0,0
<b>Total</b>	<b>226</b>	<b>229</b>	<b>455</b>		

### Gráfica comparativa, distribución de misiones de unidades navales, Enero 2021 Enero-Marzo 2021

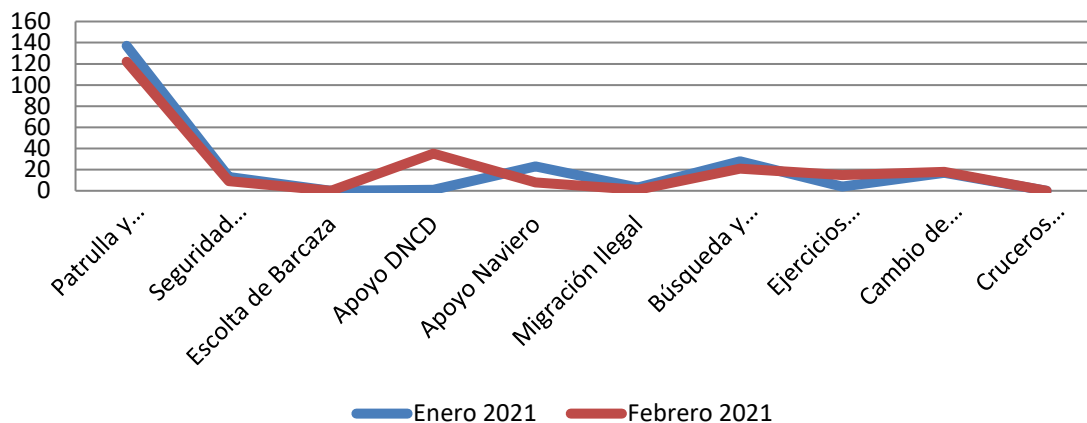

### 3.2. Navegación de las unidades.

UNIDAD	MILLA	%	SING.	%
PA-301	107,1	0,02206332	1,16666667	0,00297028
BE-1	33	0,00679822	0,25	0,00063649
PM-203	0	0	0	0
PM-204	56	0,01153638	0,66666667	0,0016973
LD-31	10	0,00206007	0,16666667	0,00042433
GC-102	1,2	0,00024721	0,05416667	0,00013791
GC-103	63,8	0,01314323	0,51666667	0,00131541
GC-104	369,3	0,07607829	2,75	0,00700137
GC-105	206	0,04243739	2,33333333	0,00594056
GC-106	310,1	0,06388269	2,00416667	0,00510252
RM-5	0	0	0	0
GC-107	657	0,13534643	4,45833333	0,01135071
GC-108	0	0	0	0
GC-109	262,3	0,05403557	1,33333333	0,00339461
GC-110	0	0	0	0
GC-112	302	0,06221404	1,95833333	0,00498583
LR-151	192	0,03955329	1,40916667	0,00358767
LR-154	42,6	0,00877589	0,27125	0,00069059
LR-153	215,4	0,04437385	1,08166667	0,00275387
GC-111	0	0	0	0
LI-155	181,3	0,03734902	1,48541667	0,0037818
LI-156	191,71	0,03949355	1,65541667	0,00421462

LI-157	289,6	0,05965955	1,96	0,00499007
LI-158	111,4	0,02294915	1,33041667	0,00338718
LI-159	0	0	0	0
LI-161	97	0,01998265	0,64958333	0,00165381
LI-162	0	0	0	0
LI-163	81,7	0,01683075	2,17666667	0,00554169
LI-164	0	0	0	0
LI-165	139,5	0,02873794	1,13333333	0,00288542
LI-166	65	0,01339044	0,79375	0,00202085
LI-167	384,3	0,07916839	2,42791667	0,00618137
LI-168	179,6	0,03699881	1,62125	0,00412763
LI-169	227,3	0,04682533	1,61083333	0,00410111
LA-01	78	0,01606853	2,013	0,00512501
TOTAL	4854,21		39,278	

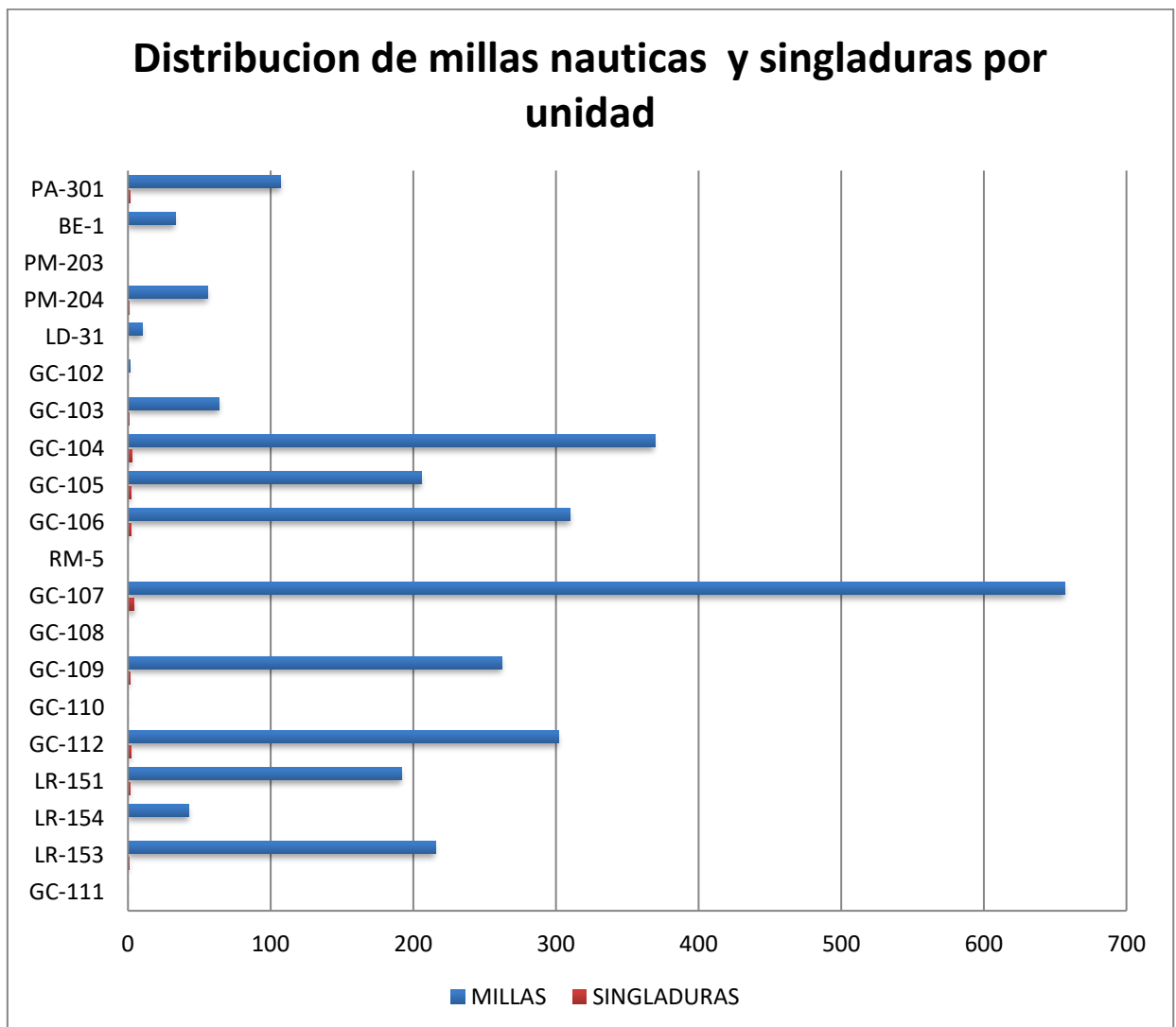

## Distribucion de millas nauticas y singladuras por unidad

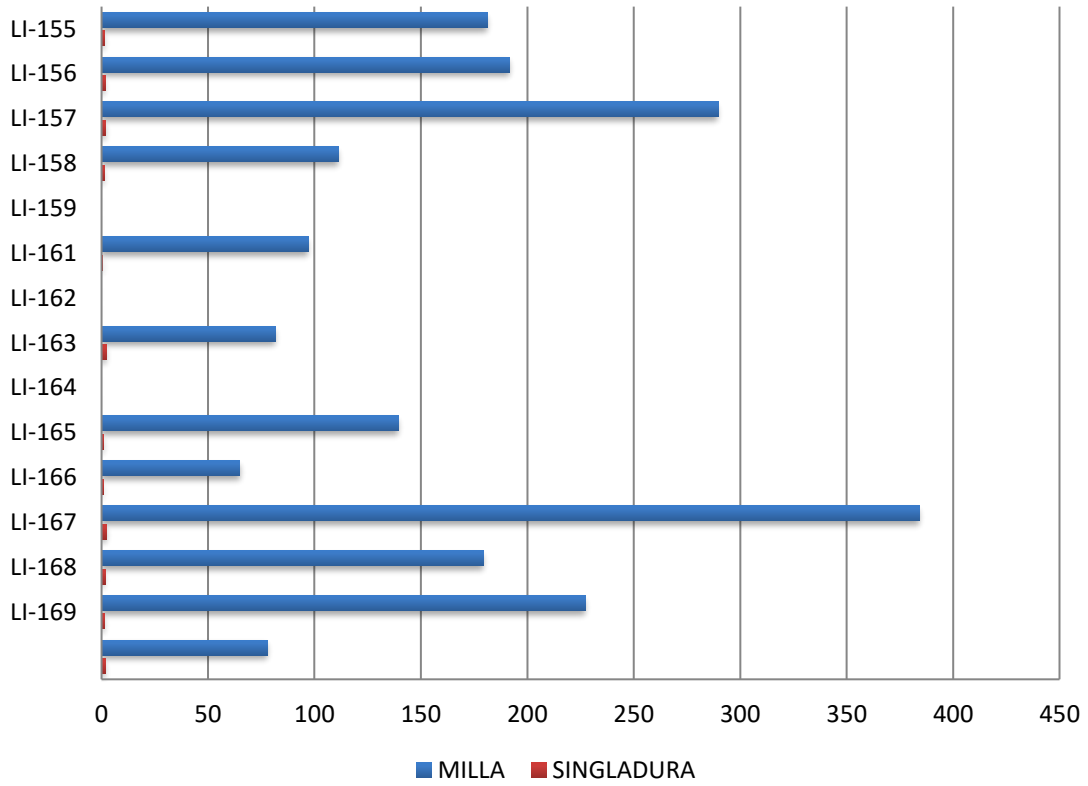

### 3.3. Consumo de combustible (en Gls.) navegados, en puerto y en fondeo

#### 3.3.1. Distribución del uso del combustible (Gasoil), por unidad y utilización

UNIDAD	OIL. NAV.	%	OIL. PUERTO	%
PA-301	672	3,94505107	233	4,40120892
BE-1	58	0,34049548	330	6,23347185
PM-203	0	0	96	1,81337363
PM-204	913	5,3598685	1688	31,885153
LD-31	134	0,78666197	217	4,09897998
GC-102	72	0,42268404	260	4,91122025
GC-103	472	2,77092873	144	2,72006045
GC-104	1773	10,4085946	803	15,1681148
GC-105	2164	12,7040038	213	4,02342274
GC-106	2320	13,6198192	138	2,60672459
RM-5	0	0	0	0
GC-107	3883	22,7955853	444	8,38685304
GC-108	0	0	32	0,60445788
GC-109	1120	6,57508512	224	4,23120514
GC-110	0	0	0	0
GC-112	2088	12,2578373	226	4,26898376
LR-151	675	3,96266291	30	0,56667926
LR-154	117	0,68686157	36	0,68001511
LR-153	573	3,36386051	50	0,94446543
GC-111	0	0	130	2,45561012
TOTAL	17034		5294	

## DISTRIBUCION DEL USO DE COMBUSTIBLE (GASOIL) POR UNIDAD

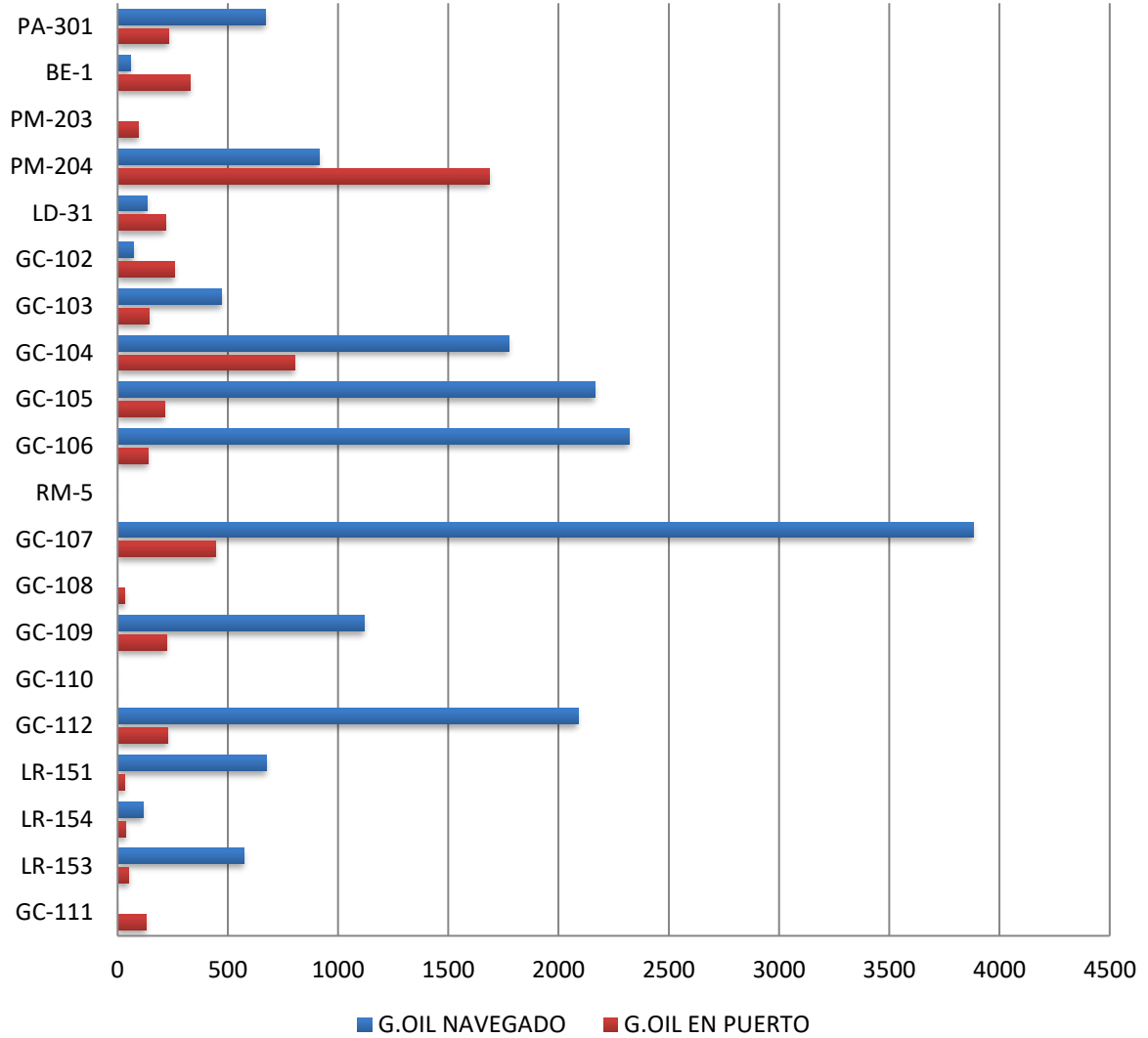

### 3.3.2. Distribución del uso del combustible (Gasolina), por unidad y utilización

UNIDAD	GASOLINA NAV.	%	GASOLINA P.TO	%
LI-155	655	14,055794	14	8,69565217
LI-156	402	8,62660944	12	7,45341615
LI-157	744	15,9656652	12	7,45341615
LI-158	209	4,48497854	0	0
LI-159	0	0	0	0
LI-161	221	4,74248927	19	11,8012422
LI-162	0	0	2	1,24223602
LI-163	185	3,96995708	14	8,69565217
LI-164	0	0	0	0
LI-165	295	6,3304721	19	11,8012422
LI-166	115	2,46781116	19	11,8012422
LI-167	617	13,2403433	13	8,07453416
LI-168	481	10,3218884	18	11,1801242
LI-169	572	12,2746781	9	5,59006211
LA-01	164	3,5193133	10	6,21118012
TOTAL	4660		161	

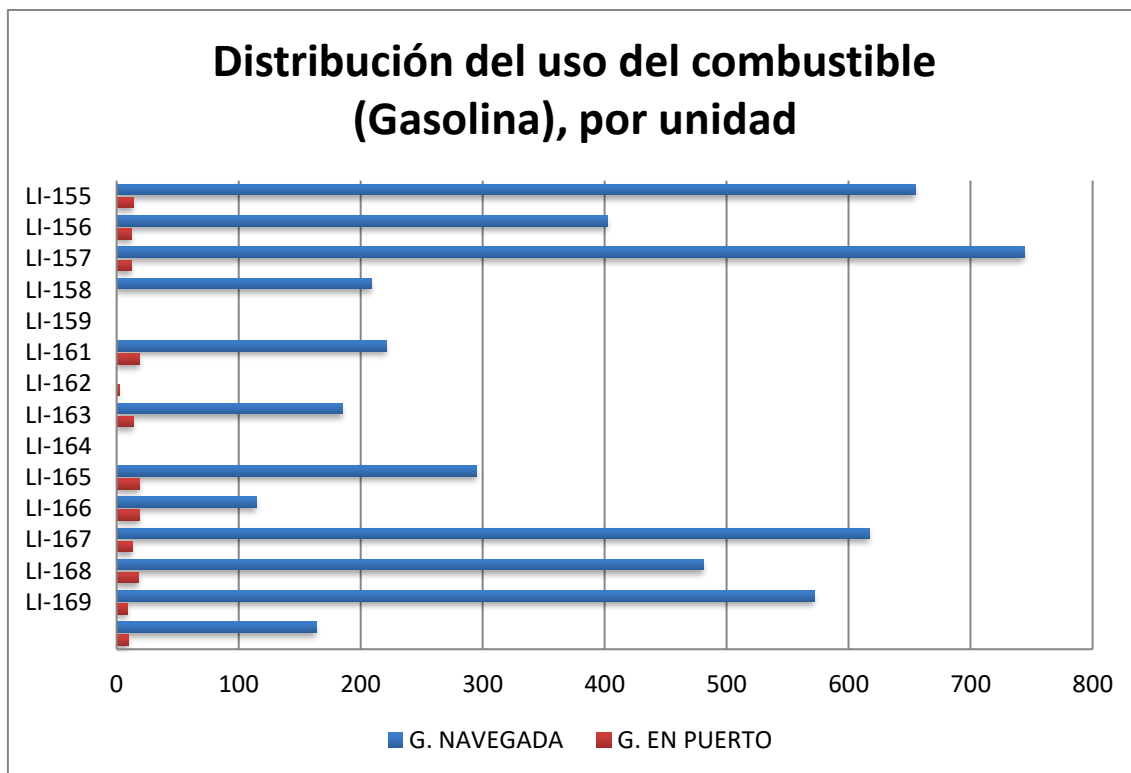

## 4. Dirección General del Cuerpo Médico y Sanidad Naval, ARD, Enero-Marzo 2021.

### 4.1. Distribución del tipo de consulta, por Rango

EMERGENCIAS POR CATEGORIA							
DEPARTAMENTOS	OF. SUPERIORES	OF. SUBALTERNOS	ALISTADOS	ACCION CIVICA	CIVILES	TOTAL	%
MEDICINA INTERNA	6	22	30	73		131	43,2
CIRUGIA	2	5	3	0	95	105	34,7
PEDIATRIA	0	0	0	0	55	55	18,2
GINECOLOGIA Y OBSTETRICIA	0	0	2	0	10	12	4,0
<b>TOTAL</b>	<b>8</b>	<b>27</b>	<b>35</b>	<b>73</b>	<b>160</b>	<b>303</b>	



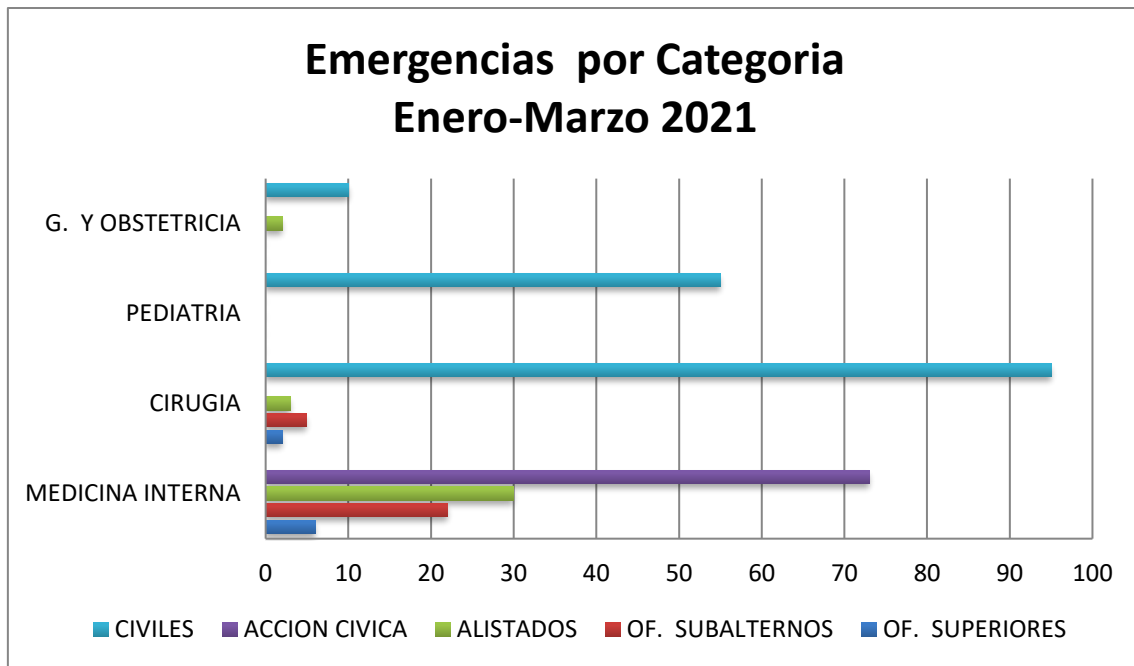

#### 4.2. Distribución de emergencias atendidas, por Género

EMERGENCIAS POR SERVICIOS				
DEPARTAMENTOS	GENERO			
	MASCULINO	FEMENINO	TOTAL	%
MEDICINA INTERNA	62	69	131	43,2
CIRUGIA	48	57	105	34,7
PEDIATRIA	22	33	55	18,2
GINECOLOGIA Y OBSTETRICIA	N/A	12	12	4,0
TOTAL	132	171	303	

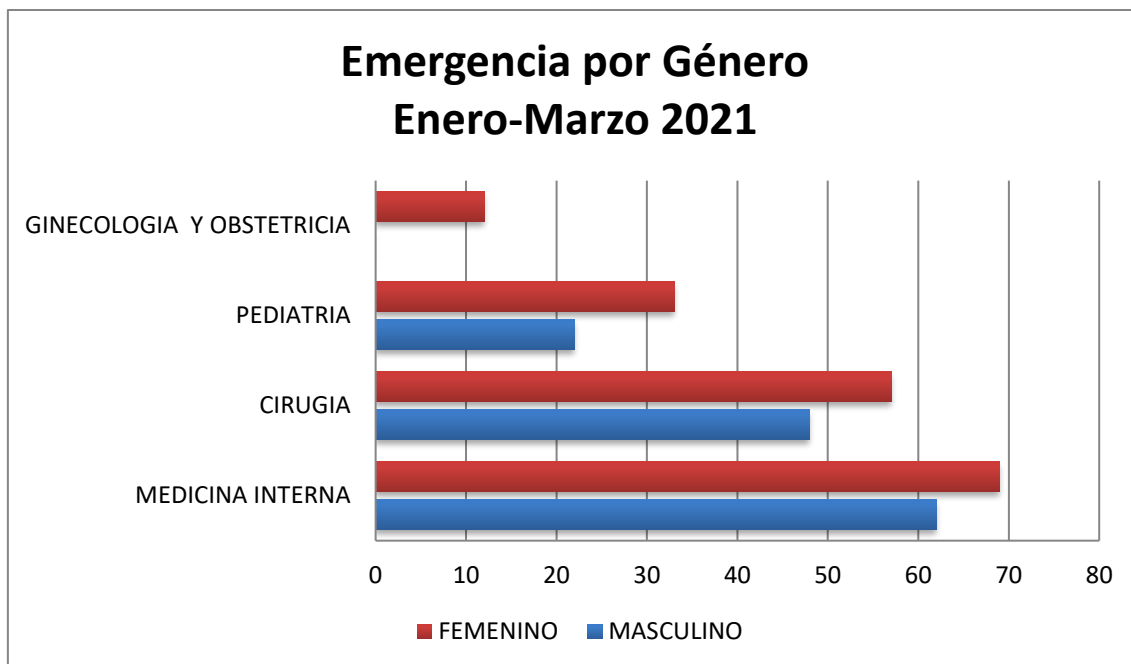

## 5. Dirección de Acción Cívica, Enero-Marzo 2021.

### 5.1. Actividades operativas, Acción Cívica.

ACTIVIDAD	OPERATIVOS	AYUDAS	TOTAL	%
	CIVILES	ECONOMICAS		
CONSULTAS MEDICAS	73		73	36,1
CONSULTAS ODONTOLOGICAS	104		104	51,5
MEDICAS		15	15	7,4
CONSTRUCCION		5	5	2,5
EDUCATIVAS		2	2	1,0
OTRAS		3	3	1,5
TOTAL	177	25	202	

## Actividades operativas, Acción Cívica, Enero-Marzo 2021

